FLVW Crossmeisterschaften

Datum:	Ort	Meldeschluss	Mehr Infos
Samstag, 13. November 2021	58339 Breckerfeld Sportanlage Breckerfeld Wahnscheider Str. 23	Sonntag, 07.11.2021	Stand: 11.11.2021

Änderung: 25.10.2021 — Aufnahme der Frauen Langstrecke in Lauf 10.
Anpassung Siegerehrungen Mannschaften
Streckenplan, Höhenprofil

Änderung: 10.11.2021 — Nach Auswertung der Meldezahlen erfolgte eine Zeitplanänderung
Änderung Streckenplan (Start und Ziel leicht verlegt)

Für diese Meisterschaften gelten die Allgemeinen Ausschreibungsbestimmungen 2021.
(https://www.flvw.de/leichtathletik/organisation/ausschreibungsbestimmungen/)
Ihre Online-Meldung erfolgt über unser Meldeportal LAnet2 (https://www.lanet2.de/).

Die Meldung erfolgt über LAnet2. Zu den offenen Rahmenwettbewerben können Sie gerne auch per E-Mail an leichtathletik@flvw.de melden. Ein Startrecht für die Teilnahme an den Rahmenwettbewerben ist Voraussetzung.

Nachmeldung am Veranstaltungstag sind möglich.

Nach jetzigem Stand (10.11.2021) gelten folgende Hygienebestimmungen:

3G-Nachweis-Pflicht

- Getestete Personen: Das negative, offizielle Schnelltest-Testergebnis darf nicht älter als 48 Stunden sein.
- Geimpfte Personen: Seit der finalen Impfung müssen mindestens 14 Tage vergangen sein.
- Genesene Personen: Mit Nachweis über einen positiven PCR-Test, der mind. 28 Tage und max. 6 Monate zurückliegt.
- Kontrolle vor Zutritt zur Anlage mit Nachweis und amtlichem Ausweisdokument
- Schüler:innen ab 16 Jahre – Testnachweis = Bescheinigung der Schule
- Schüler:innen unter 16 Jahre = ohne Bescheinigung/ ohne Testnachweis oder ohne Schulbescheinigung

Maskenpflicht in geschlossenen Räumen, Warteschlangen, Zonen mit hohem Besucheraufkommen (Startunterlagenausgabe, Eingangsbereich, Verkaufsstellen von Speisen und Getränken)

Keine Kontaktnachverfolgung, es werden Zutrittszahlen erhoben

Zuschauer sind erlaubt, keine Begrenzung von Betreuer:innen etc.

Es gelten die allgemeinen Vorschriften der Anlage „Hygiene- und Infektionsschutzregeln" zur CoronaSchVO NRW

Wettbewerbe und Zeitplan

Klasse	Altersklasse	Streckenlänge	Runden	Startzeit	Lauf
M12/M13	Rahmenwettbewerbe	2,20 km	1 große Runde	11:00 Uhr	L1 CLK
W12/W13	Rahmenwettbewerbe	2,20 km	1 große Runde	11:20 Uhr	L2 CLK
M14/M15	Meisterschaft	3,00 km	1 kleine + 1 große Runde	11:40 Uhr	L3 CLM
W14/W15	Meisterschaft	3,00 km	1 kleine + 1 große Runde	12:00 Uhr	L4 CLM
WJU18/WJU20	Meisterschaft	3,00 km	1 kleine + 1 große Runde	12:20 Uhr	L5 CLM
MJU18	Meisterschaft	4,12 km	2 große Runden	12:45 Uhr	L6 CLM
MJU20 / Männer	Meisterschaft **Mittelstrecke**	4,92 km	1 kleine + 2 große Runden	**13:15 Uhr**	L7 CLM
Frauen **Seniorinnen W30-W90**	Meisterschaft **Mittelstrecke**	4,92 km	1 kleine + 2 große Runden	**13:45 Uhr**	L8 CLM
Männer / Frauen **Senioren M30-M35**	Meisterschaft **Langstrecke**	10,68 km	1 kleine + 5 große Runden	**14:25 Uhr**	L9 CLL
Senioren M40-M90	Meisterschaft	7,96 km	4 große Runden	**15:15 Uhr**	L10 CLL

Mannschaftswertungen			
M12/M13	MJU14 Rahmenwettbewerb		
W12/W13	WJU14 Rahmenwettbewerb		
M14/M15	MJU16		
W14/W15	WJU16		
WJU18/WJU20	WJU18 WJU20		
MJU18	MJU18		
MJU20 / Männer	MJU20 Männer	**Mittelstrecke**	
Frauen **Seniorinnen W30-W90**	Frauen Gesamtwertung mit Seniorinnen zzgl. Seniorinnen W30 – W90	**Mittelstrecke**	
Männer / Frauen **Senioren M30-M35**	Männer Gesamtwertung mit Senioren zzgl. Senioren M30 – M35 Frauen	**Langstrecke**	
Senioren M40-M90	Senioren M40/M45 Senioren M50/M55 Senioren M60/M65 Senioren M70–M90		

Teilnahmerecht für Jugendliche								
Jahrgang	**2002**	**2003**	**2004**	**2005**	**2006**	**2007**	**2008**	**2009**
Alter	19	18	17	16	15	14	13	12
Altersklasse	U20	U20	U18	U18	M/W15	M/W14	M/W13	M/W12
Einzeldisziplinen	O	O	O	O	O	O	O Rahmenwettb.	O Rahmenwettb.

O = zugelassen, X = nicht zugelassen, ^ = Start in höherer, angegebener Altersklasse

Die Jahrgänge 2008 und jünger sind in Meisterschaftsläufen nicht startberechtigt.
Für die Jahrgänge 2008 und 2009 werden Rahmenwettbewerbe angeboten.

Informationen

Startunterlagen:	Samstag ab 10:00 Uhr, athletenweise Ausgabe der Startnummer mit Raceresult Einweg-Transponder. Eine Teilnahme ohne diese Startnummer oder mit einem eigenen Transponder ist nicht möglich. Eine Rückgabe der Startnummer oder eine Pfandhinterlegung ist nicht notwendig.
Umkleiden:	Umkleiden und Duschen stehen eingeschränkt und unter Einhaltung der Mindestabstände zur Verfügung.
Anreisehinweise:	Navigationssystem: 58339 Breckerfeld, Wahnscheider Str. 23
Startgelder:	Die Organisationsbeiträge werden im Nachgang der Veranstaltung den Vereinen bargeldlos in Rechnung gestellt. Erwachsene und Senioren: 13,00 Euro pro Einzelmeldung. Jugendliche: 10,00 Euro pro Einzelmeldung.
Mannschaftswertungen	Alle Läufe werden als Einzel- und Mannschaftswettbewerbe ausgetragen. In den Läufen L8 und L9 werden alle Teilnehmer zunächst in der Männer-/Frauenklasse (Gesamtwertung) gewertet (Einzel und Mannschaft). Danach erfolgt eine Zusatzwertung entsprechend der o.g. Tabelle. Für eine Mannschaft werden jeweils drei Läuferinnen bzw. Läufer gewertet. Das Mannschaftsergebnis wird durch Addition der Platzziffern ermittelt. Die Mannschaft mit der niedrigsten Punktzahl ist Sieger. Bei Punktgleichheit zweier Mannschaften nimmt die Mannschaft den besseren Rang ein, die die bessere drittplatzierte Teilnehmerin, bzw. den Teilnehmer hat (siehe DLO §9.7).
Siegerehrung	Das Meisterschaftsabzeichen und die Urkunden der Plätze 1-8 werden im Rahmen einer kleinen Siegerehrung übergeben. Für die Mannschaftswertungen werden die Urkunden per Post verschickt. Es erfolgt keine Mannschafts-Siegerehrung vor Ort.

Streckenübersicht

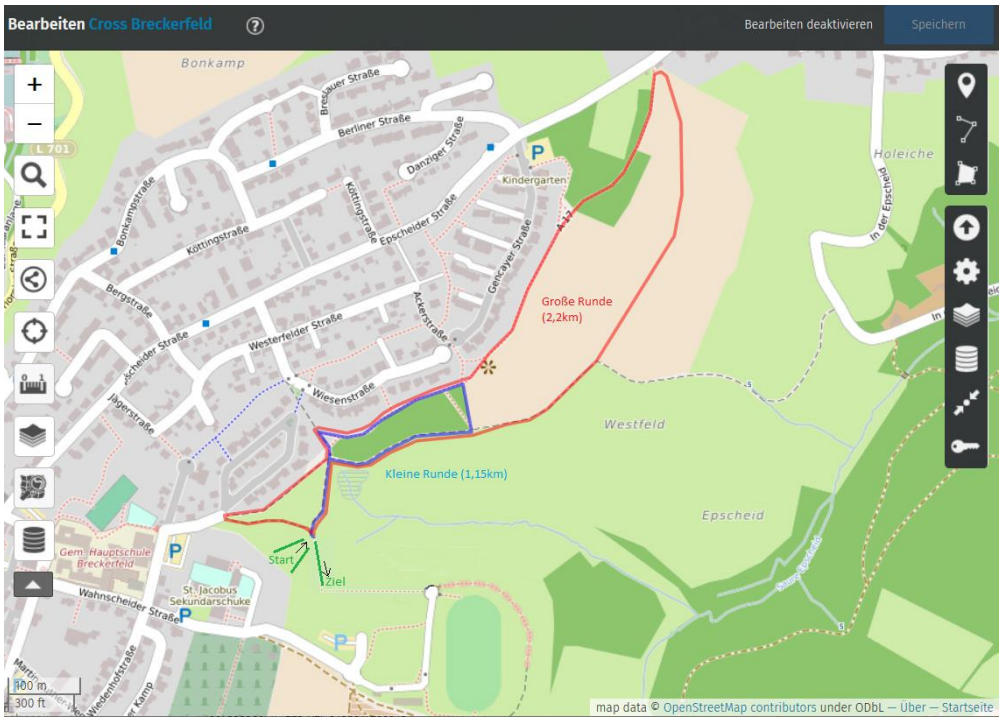

Bemerkung: Abweichungen in den Streckenlängen sind darin begründet, dass jeweils 140m vom Start bis zum Rundkurs und die 140m vom Rundkurs bis zum Ziel nur jweils einmal zu absolvieren sind.

Ungefähres Höhenprofil der großen Runde vom Start bis zum Ziel

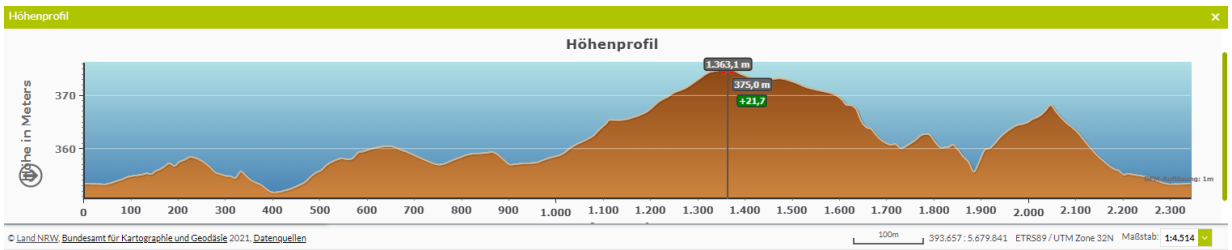

https://www.geoportal.nrw/hoehenprofil

Ungefähres Höhenprofil der kleinen Runde vom Start bis zum Ziel

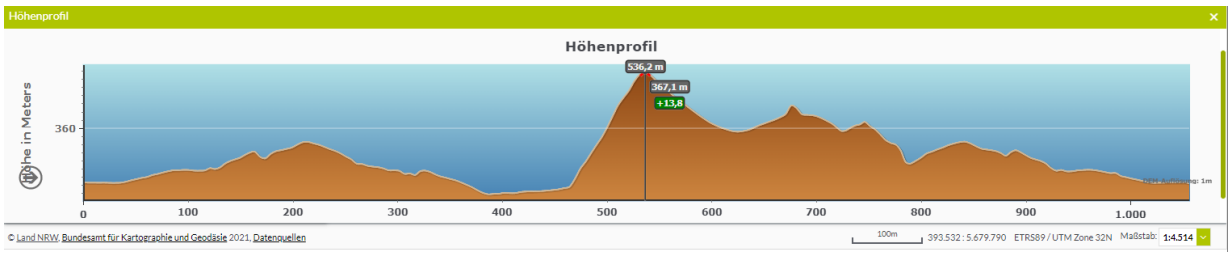

https://www.geoportal.nrw/hoehenprofil